

当施設はマイナ保険証が スマホでも使えます

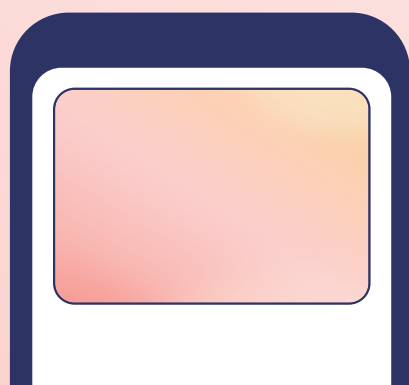

スマホでも



カードでも

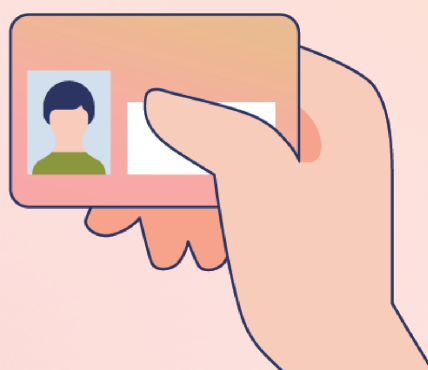

※ 他の施設では対応していない場合がありますので、事前にご確認ください。
未対応の施設では、引き続き、実物のマイナンバーカードをご利用ください。

スマホのマイナ保険証のメリット

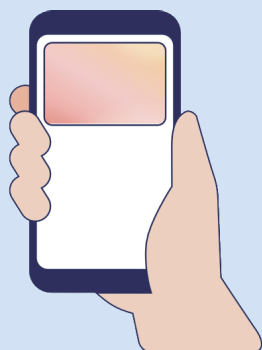

- ✓ カードを出す手間がなくて、スムーズに受付!
- ✓ マイナポータルのログインもカードが不要で、医療情報等の確認がもっと手軽に!

など

来院・来局前にスマートフォンでのマイナ保険証利用に向けた事前準備を行ってください!

マイナンバー

マイナンバー
総合フリーダイヤル

0120-95-0178

平日9:30~20:00 土日祝9:30~17:30(年末年始を除く)
※紛失・盗難によるマイナンバーカードの一時利用停止については24時間365日受付



マイナ保険証について
もっと知りたい方はこちら

スマホのマイナ保険証の受付方法

1 受付の顔認証付きカードリーダーで「スマートフォンを利用」を選択 ご利用のスマホの機種を選択



2 本人認証

iPhone
Appleウォレットでマイナンバーカードを選択し、iPhoneで生体認証を行う



Android 端末
顔認証付きカードリーダーの画面で4桁の暗証番号を入力する



3 スマホ用の汎用カードリーダーにスマホをかざす

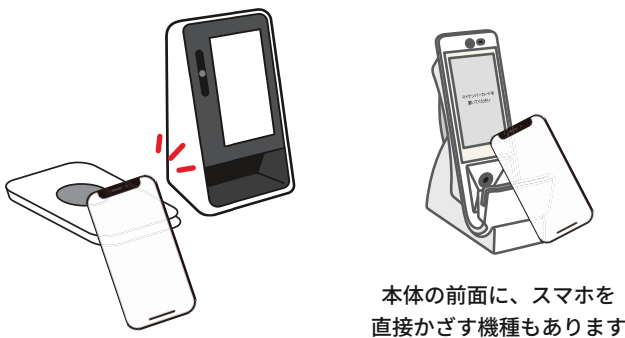

4 同意情報の入力に進む

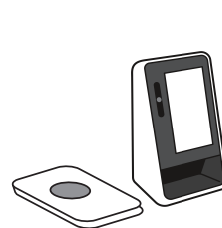

過去の医療情報等の提供に同意しますか。
【手術・傷病名、感染症/診療、お薬/健診】

全て同意する
個別に同意する

受付方法のショート動画はこちら

iPhone



Android



スマホでマイナ保険証を使うための事前準備がまだの場合

準備するもの

- 実物のマイナンバーカード
- 最新のマイナポータルアプリ
- 券面入力用暗証番号(数字4桁) ※iPhoneのみ
- 署名用パスワード(英数字6~16文字)
※マイナンバーカードを作成した際に登録したパスワードです

署名用パスワードがわからない場合、コンビニの複合機または、住民票のある自治体の窓口で再設定が可能です。



詳しくはこちら

1 マイナ保険証としての利用登録 ※すでにマイナ保険証を利用されている場合は不要です。

2 スマートフォンにマイナンバーカードを追加



マイナポータルアプリから追加することが可能です。受付をされる前に、マイナポータルの「メニュー」より、事前準備が完了しているかをご確認をお願いします。



スマートフォンのマイナンバーカードについて詳しくはこちら

マイナポータルアプリに申請や追加を開始する青いボタンが表示されている場合は、スマートフォンのマイナンバーカードの対応機種です。対応機種にもかかわらず、ボタンが表示されていない場合は、マイナポータルアプリやスマートフォンのOSをアップデートしてください。